



PTOF TRIENNIO DI RIFERIMENTO 2022/2025

CODICE MECCANOGRAFICO DELLA SCUOLA
MI1A451006

Associazione Scuola Materna di Motta Visconti
Via San Giovanni, 49 - 20086 Motta Visconti (MI)
Email segreteria@maternamotta.edu.it didattica@maternamotta.edu.it
PEC scuola.materna@legalmail.it | Tel. Fax 02.90000236

C.F. 82000550150 | P. IVA 10536030157 | REA di Milano n. 1660525



Sommario

PIANO DELL'OFFERTA FORMATIVA (P.T.O.F.)	Errore. Il segnalibro non è definito.
PREMESSA	4
IDENTITA' DELLA SCUOLA	4
PROFILO STRUTTURALE	5
ORGANIGRAMMA DELLA SCUOLA	6
ORGANIZZAZIONE DELLA DIDATTICA	7
METE EDUCATIVE	7
<input type="checkbox"/> VALORIZZAZIONE DEL GIOCO	8
<input type="checkbox"/> ESPLORAZIONE E RICERCA	9
VITA DI RELAZIONE E LABORATORIALITÀ	9
IL TEMPO SCOLASTICO	10
Calendario scolastico	10
Orario scolastico e articolazione della giornata	10
Scansione della giornata	11
RISORSE UMANE E PROFESSIONALI	12
INSEGNAMENTO DELLA RELIGIONE CATTOLICA	13
L'AMPLIAMENTO DELL'OFFERTA FORMATIVA	14
Rapporti con il territorio	14
Corso di psicomotricità	14
Laboratorio di lingua inglese	15
CONTINUITA' EDUCATIVA	16
CONTINUITA' ORIZZONTALE	16
CONTINUITA' VERTICALE	17
LA FAMIGLIA	18
Collaborazione e Animazione delle Famiglie	18

Associazione Scuola Materna di Motta Visconti

Via San Giovanni, 49 - 20086 Motta Visconti (MI)

Email segreteria@maternamotta.edu.it didattica@maternamotta.edu.it

PEC scuola.materna@legalmail.it | Tel. Fax 02.90000236

C.F. 82000550150 | P. IVA 10536030157 | REA di Milano n. 1660525



Momenti Formativi per Genitori ed Insegnanti.....	18
Servizio estivo nel mese di luglio	18
Il rapporto scuola – famiglia	18

Associazione Scuola Materna di Motta Visconti
Via San Giovanni, 49 - 20086 Motta Visconti (MI)
Email segreteria@maternamotta.edu.it didattica@maternamotta.edu.it
PEC scuola.materna@legalmail.it | Tel. Fax 02.90000236

C.F. 82000550150 | P. IVA 10536030157 | REA di Milano n. 1660525



PREMESSA

Il P.T.O.F. (Piano triennale dell'Offerta Formativa) è il documento fondamentale costitutivo dell'identità culturale e progettuale delle istituzioni scolastiche ed esplicita la progettazione curricolare, extra curricolare, educativa ed organizzativa che le singole scuole adottano nell'ambito della loro autonomia" (dal D.P.R. 275/99). Con il POF la scuola si presenta alla società e dichiara le proprie intenzioni e le proprie caratteristiche e si impegna a svolgere nel miglior modo il suo lavoro.

Nell'elaborare il P.T.O.F. la scuola ha tenuto conto altresì delle indicazioni de IDM 179/99 della Direttiva 180/99 ed ha fatto propri i seguenti criteri suggeriti dalla LC 194/99:

- **Flessibilità:** intesa come l'insieme delle scelte innovative per le attività didattiche.
- **Integrazione:** intesa come rapportarsi con le realtà locali nel rispetto della coerenza progettuale della scuola.
- **Responsabilità:** intesa come assunzione di impegni per il conseguimento degli obiettivi previsti attraverso una puntuale verifica e valutazione degli esiti.

Il P.T.O.F. come previsto dal DPR 275/99 sarà consegnato ai genitori dei bambini al momento dell'iscrizione e sarà messo a disposizione di tutti coloro che lo richiedono. E' inoltre presente e scaricabile dal sito della Scuola.

Il presente P.T.O.F. potrà essere modificato in relazione ad eventi o situazioni al momento non prevedibili.

IDENTITA' DELLA SCUOLA

La Scuola dell'Infanzia paritaria si riconosce di ispirazione cristiana cattolica, come previsto dallo statuto, ed esercita la sua attività educativa a Motta Visconti dal 1879.

Nell'evoluzione storica ha modificato modalità e mezzi educativi, conservando intatto l'amore per i bambini e la passione educativa.

Mette il bambino al centro dell'attenzione e dell'attività educativa, come valore umano sommo ed irripetibile da cogliere, amare, formare e preparare.

Adotta, pertanto, uno stile educativo caratterizzato da:

- ♦ disponibilità, amabilità e fermezza;
- ♦ semplicità e familiarità;

Associazione Scuola Materna di Motta Visconti

Via San Giovanni, 49 - 20086 Motta Visconti (MI)

Email segreteria@maternamotta.edu.it didattica@maternamotta.edu.it

PEC scuola.materna@legalmail.it | Tel. Fax 02.90000236



- ◆ rispetto reciproco;
- ◆ serenità e gioia.

PROFILO STRUTTURALE

La nostra scuola dell'Infanzia è ubicata in via San Giovanni n. 49 non lontana dal centro del paese. Su questa via si affaccia l'edificio originario che ha mantenuto i caratteri architettonici del periodo di costruzione.

L'edificio, articolato su tre piani, ospita al piano terra la segreteria, la cucina interna, un'aula del pre post scuola, il salone polivalente, il Micronido, la sezione Primavera, due ampi servizi igienici e l'ampia Aula dedicata alla "nanna" dei bambini più piccoli. Ai piani superiori ospita la biblioteca, l'aula attività, tre sezioni di Materna, i servizi igienici e altri spazi.

I due ingressi della scuola materna sono posti via S. Giovanni n. 49 e in Via Einaudi.

La scuola è dotata di un amplissimo giardino (circa 2.000 metri quadrati) caratterizzato dalla presenza di un ampio porticato con annesso spazio esterno coperto per il Micronido e di un parco giochi con numerose attrezzature per attività ludiche.

La struttura scolastica è in possesso del Permesso di Agibilità, dell'Autorizzazione Sanitaria rilasciata dall'A.S.L. (ora ATS) di Abbiategrasso, del Certificato di Prevenzione Incendi rilasciato dal Comando Provinciale dei Vigili del Fuoco e delle Certificazioni di Conformità alla Legge 46/90 e al D.M. 37-08 per gli impianti di riscaldamento, idricosanitario, antincendio ed elettrico.

Associazione Scuola Materna di Motta Visconti

Via San Giovanni, 49 - 20086 Motta Visconti (MI)

Email segreteria@maternamotta.edu.it didattica@maternamotta.edu.it

PEC scuola.materna@legalmail.it | Tel. Fax 02.90000236

C.F. 82000550150 | P. IVA 10536030157 | REA di Milano n. 1660525



ORGANIGRAMMA DELLASCUOLA

La nostra scuola svolge un servizio pubblico senza finalità di lucro, a vantaggio di tutti i bambini provenienti da tutti i ceti, senza discriminazioni.

Si autogoverna mediante il CONSIGLIO DI AMMINISTRAZIONE eletto dall'assemblea dei soci, il Consiglio in carica è il seguente

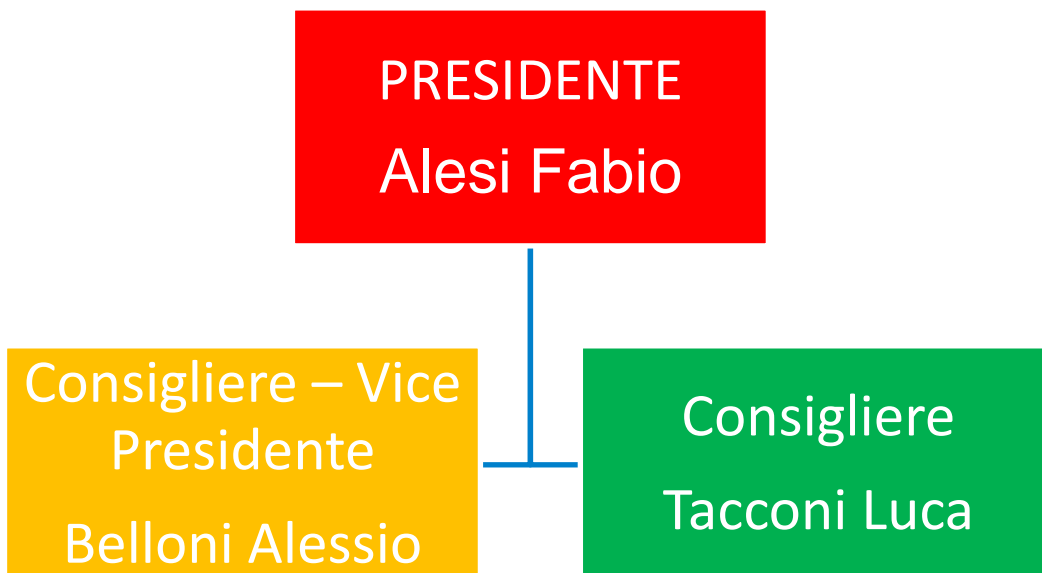

Il Parroco Don Gianni Nava è membro di diritto del Consiglio di Amministrazione

Associazione Scuola Materna di Motta Visconti
Via San Giovanni, 49 - 20086 Motta Visconti (MI)
Email segreteria@maternamotta.edu.it didattica@maternamotta.edu.it
PEC scuola.materna@legalmail.it | Tel. Fax 02.90000236

C.F. 82000550150 | P. IVA 10536030157 | REA di Milano n. 1660525



ORGANIZZAZIONE DELLA DIDATTICA

L'organizzazione della didattica si articola in personale, collegio docenti ed assemblea di sezione come da schema che segue:

COLLEGIO DOCENTI. È formato da tutti gli educatori presenti nella scuola ed è convocato e presieduto dalla coordinatrice che ne predispone l'ordine del giorno. Suo compito è la programmazione educativo didattica generale, la valutazione periodica delle attività e la definizione delle modalità che verranno adottate per l'informazione dei genitori. Suo dovere è l'aggiornamento professionale.

ASSEMBLEA DI SEZIONE. È convocata dalla coordinatrice e riunisce l'insegnante e i genitori di ogni sezione ed ha esclusivamente compiti propositivi e di elezioni dei rappresentanti di classe.

La Scuola Materna di Motta Visconti aderisce alla ASSOCIAZIONE PROVINCIALE MILANESE DELLE SCUOLE MATERNE (A.M.I.S.M.) con sede in Milano e, suo tramite, alla FEDERAZIONE ITALIANA SCUOLE MATERNE (F.I.S.M.) con sede in Roma.

Gli alunni e tutto il personale della scuola sono coperti da una Polizza Assicurativa.

METE EDUCATIVE

Il Progetto Educativo è finalizzato allo sviluppo delle potenzialità di ogni bambino nella globalità, nella libertà e nella personalità di ciascuno affinché questo diventi *"... pur essendo il più piccolo tra noi ..." il più grande.*

È un progetto educativo attento alle esigenze dei bambini e delle loro famiglie.

La Scuola Materna offre ad ogni bambino occasioni stimolanti che coinvolgono le differenti forme del fare, del sentire, del pensare, dell'agire relazionale, dell'esprimersi e del comunicare.

Al centro dell'attività educativa c'è il bambino, del quale si sviluppano le capacità quali che siano le sue condizioni personali in ordine all'apprendimento.

Il processo educativo favorisce nel bambino una crescita che, attraverso un clima di rispetto e di amore, assicura la maturazione dell'identità, la conquista dell'autonomia e lo sviluppo delle competenze.

Per ogni bambino della Scuola si pone la finalità di promuovere lo sviluppo **dell'identità, dell'autonomia, della competenza, della cittadinanza.**

Associazione Scuola Materna di Motta Visconti

Via San Giovanni, 49 - 20086 Motta Visconti (MI)

Email segreteria@maternamotta.edu.it didattica@maternamotta.edu.it

PEC scuola.materna@legalmail.it | Tel. Fax 02.90000236

C.F. 82000550150 | P. IVA 10536030157 | REA di Milano n. 1660525

Le insegnanti accolgono, valorizzano ed estendono le curiosità, le esplorazioni, le proposte dei bambini e creano occasioni e progetti di apprendimento per favorire l'organizzazione di ciò che i bambini vanno scoprendo attraverso cinque "campi di esperienze" – ambiti del fare e dell'agire del bambino, dove egli è protagonista attivo e competente:

Il sè e l'altro

Le grandi domande, il senso morale, il vivere insieme.

- Cogliere il senso della vita
- Riflettere sul valore morale delle azioni
- Prendere coscienza della propria identità
- Rispettare le diversità

I discorsi e le parole

Comunicazione, lingua, cultura.

- Fiducia nella comunicazione
- Abitudine a capire
- Disponibilità a discutere e colloquiare

Linguaggi, creatività, espressione

Gestualità, arte, musica e multimedialità.

- Educare al sentire estetico ed al piacere del bello
- Creatività
- Espressività
- Conoscenza della multimedialità

La conoscenza del mondo

Ordine, misura, spazio, tempo, natura.

- Orientarsi nel tempo
- Collocare nello spazio
- Raggruppare, ordinare, confrontare
- Cogliere le trasformazioni naturali
- Apprezzare la natura

Il corpo e il movimento

Identità, autonomia, salute.

- Funzione cognitiva
- Funzione sociale
- Funzione comunicativa

- **VALORIZZAZIONE DEL GIOCO** come risorsa privilegiata di apprendimento e di relazione in tutte le sue forme di espressione. La strutturazione ludiforme dell'attività didattica assicura ai bambini esperienze di apprendimento in tutte le dimensioni della loro personalità:

Associazione Scuola Materna di Motta Visconti

Via San Giovanni, 49 - 20086 Motta Visconti (MI)

Email segreteria@maternamotta.edu.it didattica@maternamotta.edu.it

PEC scuola.materna@legalmail.it | Tel. Fax 02.90000236



- quella cognitiva, che interessa la reciprocità tra intelligenza, movimento, interazione sociale, scambi motori;
 - quella sociale, che riguarda le relazioni fra il bambino che gioca e chi gioca con lui, adulto o coetaneo;
 - quella affettiva, che coinvolge l'intelligenza emotiva del bambino, in particolare i desideri, gli interessi, le motivazioni, il piacere;
 - quella espressiva, che interessa una molteplicità di forme ludiche, dai giochi imitativi a quelli di finzione, alla drammatizzazione.
- **ESPLORAZIONE E RICERCA** attraverso l'esplorazione e la ricerca i bambini soddisfano i loro bisogni esplorativi e di curiosità. L'insegnante, attraverso una regia equilibrata ed attenta, guida il bambino a prendere coscienza di sé e delle proprie risorse e ad adattarsi creativamente alla realtà, valorizzando il fare, le esperienze dirette, individuali e di gruppo, il contatto con la natura, le cose, i materiali e l'ambiente sociale e culturale.

VITA DI RELAZIONE E LABORATORIALITÀ l'ambiente della scuola dell'infanzia offre la possibilità di una molteplicità di relazioni personali significative con i bambini, tra bambini e adulti. La dimensione relazionale è una componente della crescita del bambino anche sul piano cognitivo. L'insegnante favorisce momenti di relazione nella coppia, nel piccolo e grande gruppo. Questi scambi portano ad un'interazione che diventa un valido strumento per:

- facilitare la soluzione di problemi, il gioco simbolico, lo svolgimento di attività complesse
- sollecitare a dare spiegazioni, a ricevere spiegazioni e a tenerne conto

Una particolare attenzione è rivolta alla creazione di ambiente positivo, capace di far sviluppare la vita di relazione, e alla predisposizione di un ambiente in grado di promuovere la scuola come una sede privilegiata di relazioni. A tal fine si organizzano spazi specializzati che offrono molte occasioni di apprendimento. L'organizzazione dei laboratori e dei gruppi di intersezione infatti permette ai bambini di scoprire forme nuove di conoscenza, utilizzando vari materiali.

Associazione Scuola Materna di Motta Visconti

Via San Giovanni, 49 - 20086 Motta Visconti (MI)

Email segreteria@maternamotta.edu.it didattica@maternamotta.edu.it

PEC scuola.materna@legalmail.it | Tel. Fax 02.90000236



IL TEMPO SCOLASTICO

Il tempo scolastico ha una forte valenza pedagogica in quanto risponde alle esigenze di relazione e di apprendimento dei bambini. Le regole istituzionali che disciplinano i ritmi della scuola sono stabilite tenendo conto di questa valenza.

La scuola stabilisce quali punti di riferimento costanti (necessari al bambino perché gli trasmettono sicurezza) i tempi istituzionali, i tempi collettivi e di gruppo e i tempi stabiliti. Contemporaneamente introduce innovazioni in risposta ai percorsi di esperienza e ai ritmi individuali di ciascun bambino.

L'organizzazione oraria è finalizzata a promuovere l'interazione, l'autonomia e il rispetto dei ritmi individuali.

In particolare il tempo scuola è organizzato in modo tale da:

- garantire fluidità e dinamicità alle attività, permettendo di correggere e modificare le operazioni e le procedure programmate, sulla base delle esigenze e delle risposte manifestate dai bambini;
- concedere al bambino il tempo per vivere a fondo l'esperienza, per rielaborarla secondo i ritmi personali (che non coincidono sempre con i tempi istituzionali);
- non avere tempi definiti ma elastici, che permettono la ripresa o la ripetizione di un'attività.

Calendario scolastico

La Scuola Materna è aperta da settembre a fine giugno, tutti i giorni escluso il sabato e le feste come da calendario scolastico stilato all'inizio dell'anno dal Collegio Docenti, tenuto conto di quello emanato dalla Regione Lombardia e dall'Ente Gestore.

Nel mese di luglio è attivo il servizio di centro estivo.

Orario scolastico e articolazione della giornata

La Scuola Materna ha un orario che va dalle ore 8.00 alle ore 16.00.

I entrata dalle ore 8.00 alle ore 8.15

II entrata dalle ore 9.00 alle ore 9.15

L'uscita è prevista alle ore 15.45 alle ore 16.00

Associazione Scuola Materna di Motta Visconti

Via San Giovanni, 49 - 20086 Motta Visconti (MI)

Email segreteria@maternamotta.edu.it didattica@maternamotta.edu.it

PEC scuola.materna@legalmail.it | Tel. Fax 02.90000236



È prevista inoltre un'uscita anticipata dei bambini alle ore 13.00 riservata ai bambini dai 0 ai 3 anni e per i "piccoli" della scuola materna.

Scansione della giornata

La giornata si svolge nel seguente modo:

dalle 8.00	alle 8.15	primo ingresso
dalle 9.00	alle 9.15	secondo ingresso
dalle 9,30	alle 10.00	ATTIVITA' DI ROUTINE
dalle 10.00	alle 11,30	ATTIVITA' IN SEZIONE O NEI LABORATORI
dalle 11,45	alle 12.30	PRANZO
dalle 13.00	alle 13.15	USCITA ANTICIPATA
dalle 13.00	alle 13.45	RICREAZIONE
dalle 13.45	alle 15.30	BAGNO E RIPOSO PER I PICCOLI ATTIVITA' IN SEZIONE O IN LABORATORIO PER GLI ALTRI
dalle 15.30	alle 15.45	RIORDINO
dalle 15.45	alle 16.00	USCITA

Associazione Scuola Materna di Motta Visconti

Via San Giovanni, 49 - 20086 Motta Visconti (MI)

Email segreteria@maternamotta.edu.it didattica@maternamotta.edu.it

PEC scuola.materna@legalmail.it | Tel. Fax 02.90000236



RISORSE UMANE E PROFESSIONALI

Personale docente

Le insegnanti, in possesso dei titoli richiesti, sono responsabili dell'organizzazione culturale e didattica. Nella scuola di ispirazione cristiana è chiesta una "scelta di fede" che orienti ed alimenti tutto il servizio professionale, sia con i bambini che con le loro famiglie.

Alle insegnanti è domandato, come scelta di servizio, l'impegno a vivere e far crescere le competenze e gli atteggiamenti richiesti dal loro compito, attraverso un cammino serio di formazione permanente.

Le insegnanti si impegnano a maturare:

- la consapevolezza che il compito educativo si attua attraverso la testimonianza della propria vita;
- un'aperta sensibilità e disponibilità alla relazione educativa;
- competenze organizzative;
- una forte preparazione culturale, pedagogica e didattica incentrata non solo sui problemi specifici dell'educazione in età infantile, ma anche sui processi formativi in generale nella società contemporanea;
- la disponibilità al lavoro collegiale, sia a livello didattico che educativo;
- un atteggiamento di apertura e dialogo con i bambini e con le famiglie;
- un costante e profondo impegno nell'aggiornamento;
- capacità e disponibilità a promuovere incontri e momenti formativi e di programmazione educativa.

Alle insegnanti è richiesta anche un'AUTOVALUTAZIONE, in quanto il mancato raggiungimento di un obiettivo da parte di un bambino può significare la necessità di una revisione generale delle proposte, per riconsiderare le modalità con cui sono state presentate. Pertanto l'insegnante non può sottrarsi al compito di valutare il proprio lavoro, rilevando gli aspetti problematici, le esigenze di approfondimento e le necessità di ulteriori apporti all'interno del progetto educativo nel suo complesso.

Associazione Scuola Materna di Motta Visconti

Via San Giovanni, 49 - 20086 Motta Visconti (MI)

Email segreteria@maternamotta.edu.it didattica@maternamotta.edu.it

PEC scuola.materna@legalmail.it | Tel. Fax 02.90000236

C.F. 82000550150 | P. IVA 10536030157 | REA di Milano n. 1660525



Coordinatrice

Ha il compito di coordinare le attività didattiche, facilitare e consolidare rapporti positivi tra le persone coinvolte, allo scopo di ottenere i risultati attesi ed esplicitamente dichiarati nel Piano dell'Offerta Formativa.

Personale ausiliare

La Comunità Scolastica comprende il personale ausiliario composto da:

- due inservienti, addette alla cura dell'ambiente;
- una cuoca addetta alla preparazione del cibo.

Al personale ausiliario è chiesto di collaborare con i docenti e di instaurare rapporti positivi con i bambini. Le insegnanti ritengono che il momento del pranzo sia altamente educativo e che proprio durante il pranzo i bambini possono sviluppare un giusto rapporto con il cibo, essere in grado di gestire la propria dieta, operare scelte coscienti, superare la riluttanza verso cibi nuovi, condividere questo momento con gli altri in modo gioioso

INSEGNAMENTO DELLA RELIGIONE CATTOLICA

L'insegnamento della religione cattolica s'inserisce nel quadro delle finalità della scuola dell'infanzia e concorre, in modo originale e specifico, alla formazione della personalità del bambino anche nella dimensione religiosa.

Esso sollecita nel bambino il risveglio degli interrogativi profondi sul senso della vita, sulla concezione del mondo e sugli ideali che ispirano l'agire degli uomini nella storia.

Inoltre, favorisce gli atteggiamenti che avviano il bambino ad affrontare la problematica religiosa: l'attenzione al problema di Dio e ai valori dello spirito, il gusto del vero e del bene, il superamento d'ogni forma d'intolleranza, il rispetto per chi professa altre religioni e per i non credenti, la solidarietà con tutti e in particolare con chi si trova in una situazione di svantaggio.

Associazione Scuola Materna di Motta Visconti

Via San Giovanni, 49 - 20086 Motta Visconti (MI)

Email segreteria@maternamotta.edu.it didattica@maternamotta.edu.it

PEC scuola.materna@legalmail.it | Tel. Fax 02.90000236



L'insegnamento della religione cattolica non si pone all'interno della scuola come momento confessionale, bensì come approccio culturale al fenomeno religioso in genere e alla tradizione cristiana che ha caratterizzato in modo particolare il nostro Paese. Attraverso l'insegnamento della religione il bambino può infatti conoscere le molteplici forme del linguaggio religioso in genere e cristiano, divenendo capace di leggere e interpretare i numerosi segni della vita religiosa presenti nella nostra società e nel mondo.

L'AMPLIAMENTO DELL'OFFERTA FORMATIVA

Oltre al curriculum obbligatorio, la Scuola Materna di Motta Visconti offre ulteriori possibilità di arricchimento dell'offerta formativa come segno di ulteriore identità didattica e culturale.

Rapporti con il territorio

La Scuola pone molto attenzione ai rapporti con il territorio, affinché questo sia visto come un qualcosa di unito al mondo reale, vissuto dai bambini, e non qualcosa di astratto e di difficile comprensione. A tal fine la Scuola programma, a seconda della programmazione didattica:

- USCITE DIDATTICHE
- VISITA ALLA BIBLIOTECA: per i bambini dell'ultimo anno è previsto un incontro che offre loro la possibilità di conoscere una risorsa presente sul territorio.

Corso di psicomotricità

l'attività motoria rappresenta un contributo fondamentale al processo educativo che pone il bambino al centro dell'azione educativa; in età prescolare deve essere finalizzata a favorire l'armonico sviluppo del corpo attraverso stimoli coerenti con il livello di maturazione dei meccanismi di adattamento. La proposta didattica è organizzata e realizzata secondo le Indicazioni ministeriali per il Curriculum, mediante una programmazione articolata in moduli che favoriscono il raggiungimento di traguardi per lo sviluppo delle competenze che tiene in considerazione sia gli obiettivi di apprendimento indicato che le diverse età dei bambini. L'esperienza motoria è un'attività che non annoia, non discrimina e non seleziona, permettendo a tutti gli alunni la più ampia partecipazione nel rispetto delle molteplici diversità. Promuove la graduale costruzione dello schema corporeo e favorisce il rapporto con gli altri e con gli oggetti.

Associazione Scuola Materna di Motta Visconti

Via San Giovanni, 49 - 20086 Motta Visconti (MI)

Email segreteria@maternamotta.edu.it didattica@maternamotta.edu.it

PEC scuola.materna@legalmail.it | Tel. Fax 02.90000236

C.F. 82000550150 | P. IVA 10536030157 | REA di Milano n. 1660525



Gli obiettivi conseguiti sono quindi prevalentemente tre; una maggiore percezione da parte del bambino del proprio corpo, dello spazio (attraverso la definizione di concetti basilari quali sopra/sotto davanti/dietro fuori/dentro vicino/ lontano) e infine una maggiore socializzazione. Il corso ha una durata annuale con interventi settimanali suddivisi in base all'età dei bambini.

Corso di Nuoto

La scuola propone un corso di nuoto rivolto ai bambini di tutte le età, il corso è facoltativo ed ha una durata che va dal mese di ottobre a maggio con una cadenza settimanale; i bambini vengono suddivisi in base all'età.

Il corso viene svolto presso la Piscina Comunale di Motta Visconti ed è tenuto da istruttori della piscina. I bambini vengono accompagnati da una parte del personale scolastico con un pulmino che viene messo a disposizione dall'oratorio.

È stata instaurata una collaborazione molto importante tra la scuola e la piscina comunale, collaborazione che permette di offrire una continuità ai bambini anche in tutto ciò che concerne l'ambito sportivo nel corso dei tre anni di scuola materna.

L'insegnante di psicomotricità è quindi uno degli insegnanti del corso di nuoto.

Laboratorio di lingua inglese

La nostra scuola propone a tutti i bambini un corso di lingua inglese. Il corso ha una durata annuale con una cadenza bisettimanale per i bambini di tutte le fasce d'età. La metodologia utilizzata si basa sugli interessi del bambino e si attua attraverso il gioco, il mimo, la musica e le canzoni. I bambini imparano le basi dell'inglese giocando, e scoprono così i colori, i numeri, e le peculiarità delle stagioni attraverso i termini più caratteristici.

Il progetto "ENGLISH FOR FUN" è rivolto ai bambini dai 3 ai 6 anni. Ha la finalità di consentire ai bambini in età prescolare di familiarizzare con una lingua straniera, l'inglese, ormai fondamentale perché avvia il bambino alla conoscenza di altre culture e di altri popoli.

Ci avvaliamo di una didattica comunicativa e ludica che privilegia l'apprendimento attraverso il gioco, il fare, il coinvolgimento emotivo e la scoperta.

OBIETTIVI

- Fare del primo contatto con la lingua straniera un'esperienza piacevole
- Far familiarizzare i bambini con frasi semplici e con una scelta di parole in relazione all'età e agli obiettivi

Associazione Scuola Materna di Motta Visconti

Via San Giovanni, 49 - 20086 Motta Visconti (MI)

Email segreteria@maternamotta.edu.it didattica@maternamotta.edu.it

PEC scuola.materna@legalmail.it | Tel. Fax 02.90000236

C.F. 82000550150 | P. IVA 10536030157 | REA di Milano n. 1660525



- Mettere i bambini in situazioni in cui sono in grado di dare e di chiedere semplici informazioni
- Sviluppare la pronuncia in modo naturale e spontaneo
- Ascoltare e comprendere

AREE SEMANTICHE

- COLORI
- NUMERI
- ANIMALI
- PARTI DEL CORPO
- FAMIGLIA
- CIBO
- SALUTI
- STAGIONI

CONTINUITA' EDUCATIVA

Anche la Scuola materna è chiamata ad integrarsi attivamente nel contesto della continuità educativa.

Il percorso di continuità formativa si sviluppa in senso orizzontale, in rapporto alle famiglie e ai servizi sul territorio e in senso verticale in rapporto alla scuola primaria.

CONTINUITA' ORIZZONTALE

La Scuola mira a realizzare una partecipazione caratterizzata dalla **RESPONSABILITÀ CONDIVISA**. Questa cultura si realizza mediante una stretta collaborazione tra scuola e famiglia e con l'attivazione di diverse modalità di incontro e di dialogo.

Tale corresponsabilità educativa richiede agli adulti di divenire capaci di condividere scelte ed azioni educative nell'interesse dei propri figli e bambini. Sollecita a dirigere il comune impegno verso il bambino che si sta aiutando a crescere, mantenendo la specificità dei rispettivi ruoli di genitori e di insegnanti.

Nella ricerca di un percorso educativo coerente, la Scuola avvia specifiche modalità comunicative e relazionali con le famiglie per giungere a lavorare insieme su obiettivi comuni attraverso:

- esercitazione del rispetto reciproco e della capacità di negoziare accordi e soluzioni condivise;

Associazione Scuola Materna di Motta Visconti

Via San Giovanni, 49 - 20086 Motta Visconti (MI)

Email segreteria@maternamotta.edu.it didattica@maternamotta.edu.it

PEC scuola.materna@legalmail.it | Tel. Fax 02.90000236



- la salvaguardia sia della dimensione comunitaria (cioè le esigenze di tutti) sia di quella personale.

Le direzioni che si intraprendono sono diverse. Da un lato innescare un processo di apprendimento anche per gli adulti, attraverso percorsi di formazione, di ricerca e di confronto su temi educativi di comune interesse su modalità e strategie di interazione.

Dall'altro vivere insieme esperienze concrete di collaborazione, imparando a conoscersi meglio, ad esprimere le reciproche esigenze, a concordare scelte ed interventi a favore del bambino attraverso il "fare insieme".

La Scuola propone ai genitori un ruolo attivo in diverse situazioni:

- partecipazione agli incontri formativi per la crescita individuale. Viene offerta la possibilità di confrontarsi su vari problemi educativi e sentirsi sostenuti ed incoraggiati nella fatica educativa quotidiana
- colloqui strutturati all'inizio dell'anno scolastico, in vista del futuro inserimento nella scuola ed alla fine dell'anno a conclusione del percorso educativo
- colloqui individuali richiesti dai genitori o dall'insegnante durante l'anno
- riunione per l'elezione dei rappresentanti di classe e riunione di presentazione del programma
- informazioni e documentazioni distribuite ai genitori
- "open day" : visita agli spazi della scuola e presentazione dello stile di lavoro e dei metodi usati
- feste in diversi periodi dell'anno. Sono occasioni di coinvolgimento e di aggregazione, momenti di distensione e di piacevole incontro.

CONTINUITA' VERTICALE

Nello stesso tempo, non bisogna dimenticare che la continuità educativa merita di essere esercitata anche a livello verticale e ciò presuppone l'instaurazione di efficaci collegamenti didattici, organizzativi e curricolari con i successivi livelli del ciclo formativo di base.

Con la scuola primaria fin dall'inizio dell'anno scolastico, la Scuola instaura con le insegnanti della Scuola Primaria un raccordo didattico che permetta ai bambini dell'ultimo anno della Scuola materna e a quelli del primo anno della Scuola Primaria di compiere un percorso significativo che li veda coinvolti in una comune attività per il piacere di "stare insieme" e di "fare insieme" e di conoscere la nuova struttura scolastica.

Associazione Scuola Materna di Motta Visconti

Via San Giovanni, 49 - 20086 Motta Visconti (MI)

Email segreteria@maternamotta.edu.it didattica@maternamotta.edu.it

PEC scuola.materna@legalmail.it | Tel. Fax 02.90000236



LA FAMIGLIA

Collaborazione e Animazione delle Famiglie

È di fondamentale importanza la collaborazione tra scuola e famiglia. A tale scopo sono stati pensati e realizzati momenti di aggregazione delle famiglie nella realizzazione di feste, teatri, ecc. In questo modo la scuola aiuta i genitori ad allacciare nuovi rapporti con altre famiglie, diventando luogo di scambio e di confronto.

Momenti Formativi per Genitori ed Insegnanti

Ritenendo utile sviluppare una formazione comune tra insegnanti e genitori, la Scuola Materna propone ogni anno alcuni incontri su tematiche educative di comune interesse.

Servizio estivo nel mese di luglio

Per andare incontro alle esigenze lavorative di alcune famiglie, la Scuola materna offre un servizio di centro estivo nel mese di luglio nel quale si svolgeranno le attività di: pittura, disegno, manipolazione, gioco libero o guidato.

Il rapporto scuola – famiglia

Il principio che la famiglia sia l'ambiente naturale, all'interno del quale si realizza la prima educazione dei figli, fonda, giustifica e sorregge tutte le scelte riguardanti la collaborazione scuola - famiglia. La Scuola, nel rispetto delle competenze e dei ruoli specifici, ricerca la cooperazione ed il sostegno dei genitori per il conseguimento dei comuni obiettivi.

La famiglia ha un ruolo attivo:

- ♦ nella condivisione dei valori educativi, cui la Scuola si ispira;
- ♦ nella disponibilità a proporre, sostenere e animare le iniziative funzionali al raggiungimento delle mete educative;
- ♦ nella partecipazione agli incontri di informazione e formazione miranti alla crescita individuale, ma anche alla costituzione di gruppi di genitori in dialogo tra di loro e con la realtà locale.

La Scuola diventa così occasione di incontro e di confronto, quindi luogo di crescita delle famiglie.

“ Dobbiamo ai figli l'occasione di essere tutto ciò che possono diventare, di avere coscienza del proprio valore, di saper correre dei rischi, di fare affidamento su se stessi, di attingere alla loro creatività innata e di sentire lo scopo della loro presenza al mondo “

Associazione Scuola Materna di Motta Visconti

Via San Giovanni, 49 - 20086 Motta Visconti (MI)

Email segreteria@maternamotta.edu.it didattica@maternamotta.edu.it

PEC scuola.materna@legalmail.it | Tel. Fax 02.90000236